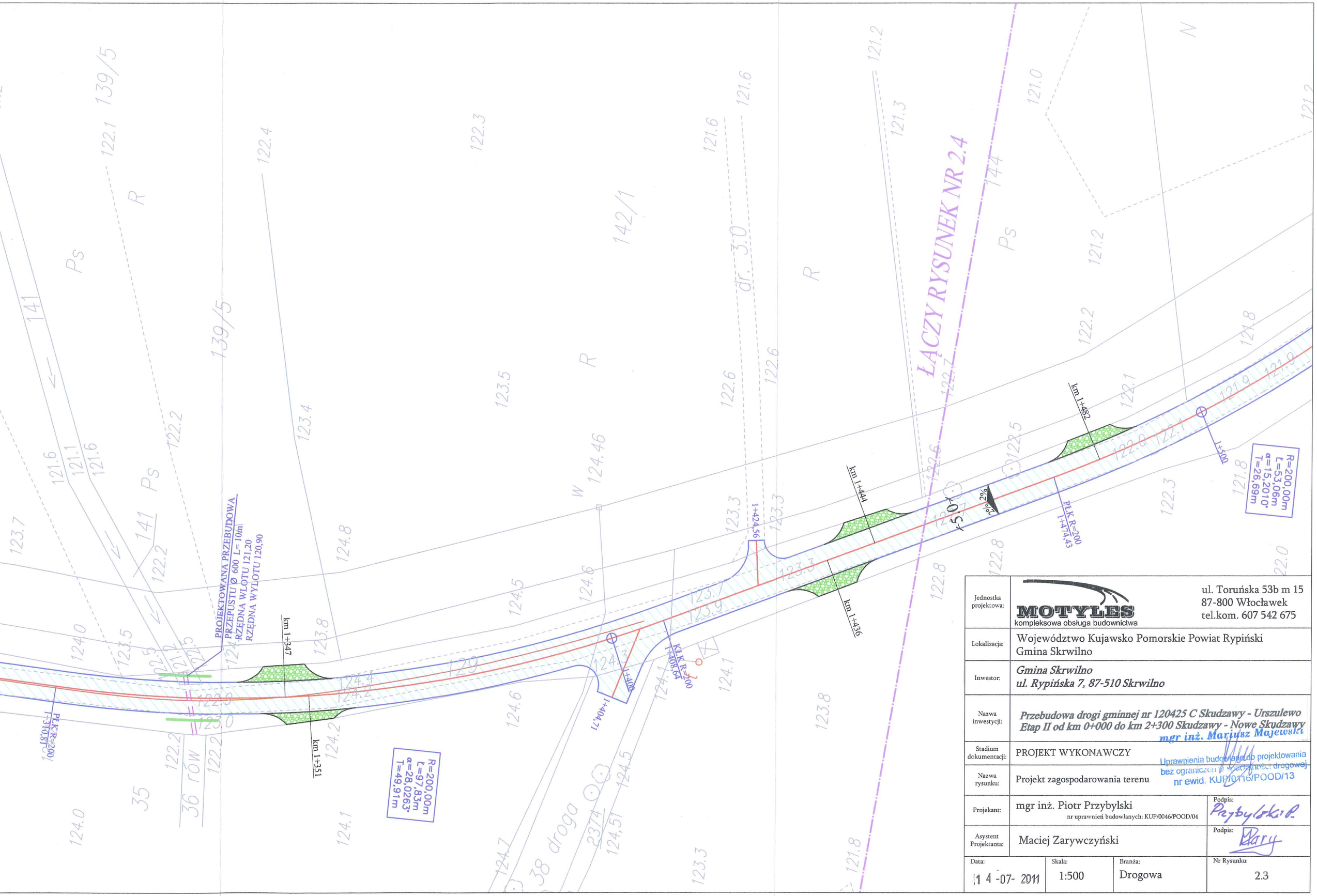

Jednostka projektowa:	MOTYLES kompleksowa obsługa budownictwa	ul. Toruńska 53b m 15 87-800 Włocławek tel.kom. 607 542 675	
Lokalizacja:	Województwo Kujawsko Pomorskie Powiat Rypiński Gmina Skrwilno		
Inwestor:	*Gmina Skrwilno* *ul. Rypińska 7, 87-510 Skrwilno*		
Nazwa inwestycji:	*Przebudowa drogi gminnej nr 120425 C Skudzawy - Urszulewo* *Etap II od km 0+000 do km 2+300 Skudzawy - Nowe Skudzawy* *mgr inż. Mariusz Majewski*		
Stadium dokumentacji:	PROJEKT WYKONAWCZY Uprawnienia budowlane do projektowania bez ograniczeń w specjalności drogowej nr ewid. KUP/0116/POOD/13		
Nazwa rysunku:	Projekt zagospodarowania terenu		
Projekant:	mgr inż. Piotr Przybylski nr uprawnień budowlanych: KUP/0046/POOD/04	Podpis: Przybylski P.	
Asystent Projektanta:	Maciej Zarywczyński	Podpis: Zary	
Data: 14-07-2011	Skala: 1:500	Branża: Drogowa	Nr Rysunku: 2.3